

Regim de inaltime  
- PARTER+MANSARDA -

H max. coama	6.09 m
H max. cornisa	4.24 m
S. utila totala	91.55 mp
S. locuibila totala	81.45 mp
S. construita	67.70 mp
S. desfasurata	120.20 mp

Caracteristicile constructiei:

- clasa de importanta IV, conform P100/2013;
- categoria de importanta D, conf. HG 766/1997;
- grad de rezistenta la foc IV

NOTA:

- \*Construcitorul va lua toate masurile de protectie a muncii si P.S.I prevazute de legislatia in vigoare;
- \*Construcitorul va verifica toate cotele si dimensiunile. Eventualele greseli se vor semna la proiectantului general;
- \*Dimensiunile nu se masoara direct pe desen;
- \*Acest desen nu se poate utiliza pentru construire inaintea finalizarii proiectului tehnic si obtinerea autorizatiei de construire.



PROIECTANT GENERAL:

S.C. SILVORA TERA S.R.L.

Adresa: Str. Ghe Doja nr. 26  
Pitesti - Jud. Arges

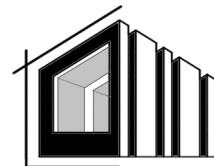

**Silvora Tera**  
arhitectura - proiectare - consultanta

Telefon: 0726 - 015.696  
Fax: 0348 - 405.153

BENEFICIARI:

ERMINI GABRIELA

NR. PROIECT

300308

DENUMIRE PROIECT:

CONSTRUIRE LOCUINTA P+M

FAZA

D.T.A.C.

PLANS

A.09

ADRESA: Com. Leordeni, Sat Glambocata - Deal, nr. 224,  
Jud. Arges; nr. cadastral 83472

data:  
2023

scara:  
1:50

**FATADA LATERALA DREAPTA**  
**C3**



Drepturile de autor apartin in exclusivitate S.C. SILVORA TERA SRL. Copierea sau comercializarea prezentului proiect sau a unei parti din acesta, fara acordul autorului se pedepseste conform legii dreptului de autor NR. 8/1996. Prezenta documentatie poate fi folosita numai in scopul pentru care a fost elaborata. Orice modificare sau completare a prezentului proiect se poate face numai cu acordul scris al autorului.